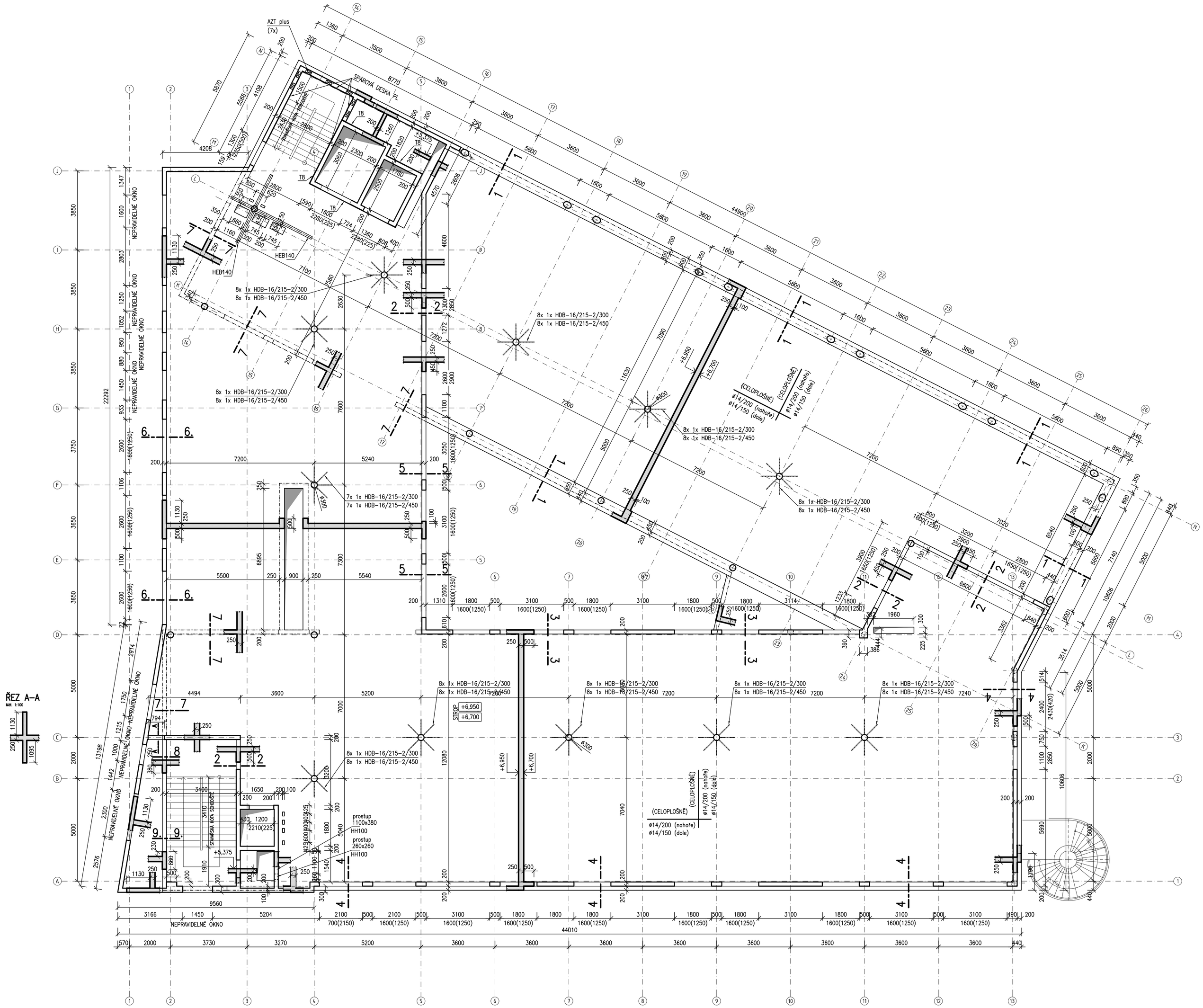

2.NP

POZNÁMKY:

- VÝZTUŽ PROTI PROTLAČENÍ DESKY SYSTÉMOVÁ HALFEN HDB
- SCHODIŠTĚ A VÝTAHOVÁ ŠACHTA JSOU OD ZBYTLÉ ČÁSTI DOMU AKUSTICKY ODDĚLENÉ SYSTÉMOVÝMI PRVKY SCHOECK TRONSOLE
  - ODDĚLENÍ SCHODIŠŤOVÝCH RAMEN A ŠACHTY POMOCÍ SCHOECK TRONSOLE TYP SPÁROVÁ DESKA PL
  - ODDĚLENÍ SCHODIŠŤOVÝCH RAMEN V MÍSTĚ ULOŽENÍ NA ZDIVO POMOCÍ SCHOECK TRONSOLE TYP AZT plus
  - ODDĚLENÍ SCHODIŠŤOVÝCH RAMEN A ŠACHTY V MÍSTĚ NAPOJENÍ NA STROPNÍ DESKU POMOCÍ SCHOECK TRONSOLE TYP TB
- VEŠKERÉ SYSTÉMOVÉ PRVKY (HALFEN, SCHOECK) SE PŘIVYZTUŽÍ POŽADOVANOU VÝZTUŽÍ PODLE ZÁSAD DODAVATELE
- PROSTUPY DO ø200MM NEJSOU ZAKRESLENY, BUDOU ODVRTÁNY JÁDROVÝM VRTEM
- VEŠKERÉ PROSTUPY ZTI KOORDINOVAT S PROFESANTY! PŘED BETONOVÁNÍM OVĚŘIT POLOHY!
- SYSTÉMOVÉ PRVKY UVEDENÉ V PROJEKTU JSOU POUZE REPREZENTATIVNÍ, LZE JE NAHRADIT PRVKY JINÉ ZNAČKY PŘI ZACHOVÁNÍ JEJICH TECHNICKÝCH VLASTNOSTÍ UVEDENÝCH V TECH. LISTĚ
- PŘED BETONÁŽÍ BUDE ARMATURA STROPŮ A SLOUPŮ PROPOJENA VODIVÝMI PÁSKY. PROPOJENÍ A NÁSLEDNÉ PROMĚŘENÍ VODIVOSTI PROVEDE ODBORNÁ FIRMA (HROMOSVODY)
- VEŠKERÉ OTVORY V ŽELBET KCÍCH KOORDINOVAT S HLAVNÍM PROJEKTANTEM STAVEBNÍ ČÁSTI! PŘED BETONOVÁNÍM OVĚŘIT POLOHY I ROZMĚRY OTVORŮ!
- NEPRAVIDELNÉ OTVORY V OBVODOVÝCH ŽELBET STĚNÁCH KOORDINOVAT S HLAVNÍM PROJEKTANTEM STAVEBNÍ ČÁSTI! PŘED BETONOVÁNÍM OVĚŘIT GEOMETRII, POLOHY I ROZMĚRY OTVORŮ!

BETON PODLE ČSN EN 206-1

SLOUPY: C30/37-XC1-Dmax16

OSTATNÍ: C25/30-XC1-Dmax16

HTÚ - 1,250 m = 442,800 m n.m.

±0,000 = 444,050 m.n.m. B.p.v

OBJEDNATEL : Nemocnice Tábor, a.s. IČ 26095203, DIČ CZ26095203 , Kpt. Jaroše 2000, 390 02 Tábor		
ZHOTOVITEL : Ing.arch. Jan Hochman - Atelier H1, autorizovaný architekt ČKA 00762, IČ: 11015802 K Bílíčce 1656/65, 50008 Hradec Králové 8		
ZHOTOVITEL ODDÍLU : Ing.Jiří Faltus ČKAIT 0600858, IČ: 18847935	SPOLUPRÁCE : Ing. Jakub Gembal	
NOVÁ PSYCHIATRIE - NEMOCNICE TÁBOR		STUPEŇ : DSP+DPPS
STAVEBNÍ OBJEKT	STAVENIŠTĚ A, SO.01 BUDOVA NOVÉ PSYCHIATRIE	DATUM : 04.2015
PROFESE	STAVEBNĚ KONSTRUKČNÍ	PARÉ. č :
ODPOVĚDNÝ PROJEKTANT	Ing.Jiří Faltus, ČKAIT 0600858, IČ: 18847935	MĚŘÍTKO:
PŮDORYS 2.NP - TVAR		ČÍSLO V. : D.1.2.6